

Sytuacja epidemiologiczna dotycząca grypy w powiecie krotoszyńskim

Tabela 1. Zachorowania i podejrzenia zachorowań na grypę w powiecie krotoszyńskim w latach 2015-2018

	I	II	III	IV	V	VI	VII	VIII	IX	X	XI	XII
2015	526	2847	1831	1291	1018	1087	709	445	1210	1515	1596	1498
2016	1298	2039	2646	1415	1062	796	538	419	1381	1631	1557	1703
2017	3144	2190	1693	1118	867	995	602	524	1781	1781	1603	1480
2018	2671	3563	2731	1330	982	789	526	417				

Wykres 1. Zachorowania i podejrzenia zachorowań na grypę w powiecie krotoszyńskim w latach 2015-2018

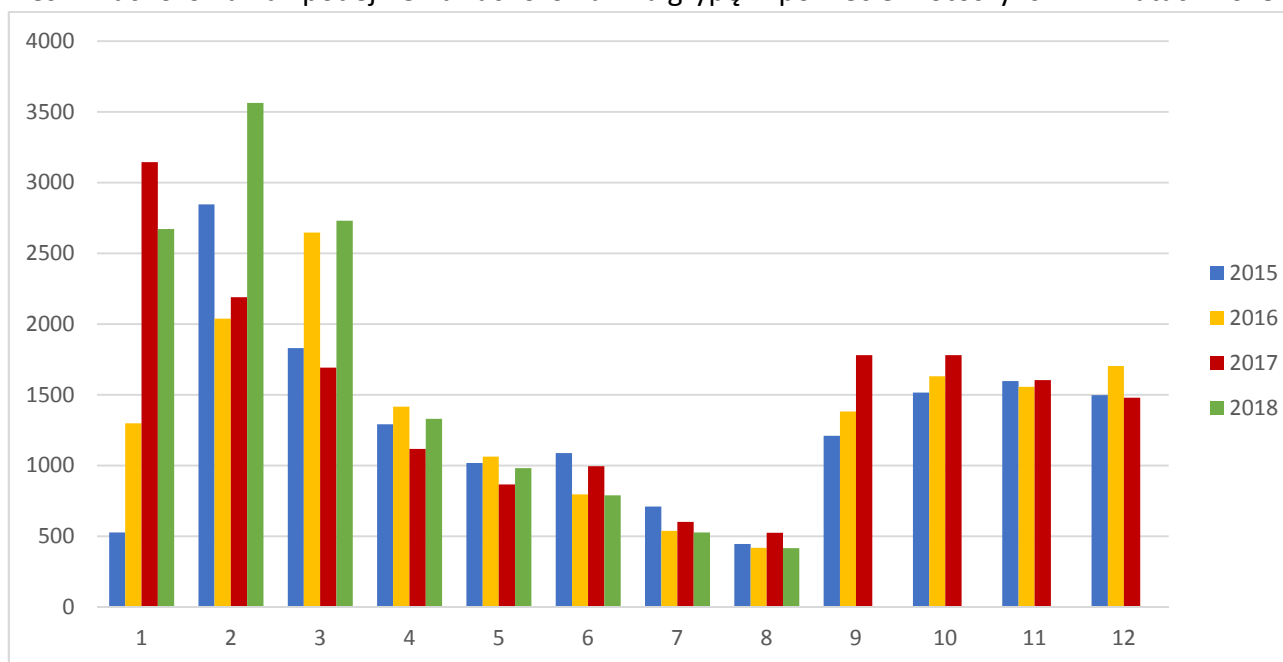

**Zachorowania i podejrzenia zachorowań na grypę w latach 2015-2018
w powiecie krotoszyńskim oraz w województwie wielkopolskim**

	2015				2016				2017				2018			
	Wielkopolska		Powiat Krotoszyn		Wielkopolska		Powiat Krotoszyn		Wielkopolska		Powiat Krotoszyn		Wielkopolska		Powiat Krotoszyn	
	l. zach.	zap.*	l. zach.	zap.*	l. zach.	zap.*	l. zach.	zap.*	l. zach.	zap.*	l. zach.	zap.*	l. zach.	zap.*	l. zach.	zap.*
1A (01-07.01)	6970	28,70	263	337,9	7941	32,67	274	353,0	16324	67,13	383	493,4	19478	79,84	472	605,8
1B (08-15.01)	9335	33,63	280	359,7	11523	41,48	306	394,2	17119	61,60	562	724,0	20179	72,38	376	482,6
1C (16-22.01)	9366	38,57	437	561,5	14578	59,97	340	438,0	25590	105,2	767	988,2	21835	89,51	176	225,9
1D (23-31.01)	17587	56,32	740	950,8	12999	41,57	378	487,0	54168	173,25	1432	1844,9	37410	119,27	1647	2114,0
2A (01-07.02)	22014	90,64	746	958,5	13155	54,12	271	349,1	42007	172,74	891	1147,9	35656	146,16	940	1206,5
2B (08-15.02)	24490	88,23	823	1057,4	22821	82,15	554	713,7	37462	134,80	537	691,8	35079	125,82	1090	1399
2C (16-22.02)	30038	123,68	745	957,2	26835	110,40	573	738,2	23718	97,53	405	521,8	37104	152,10	904	1160,3
2D (23-29.02)	27567	132,43	533	684,8	27422	112,81	641	825,8	18069	86,69	357	459,9	28254	135,12	629	807,3
3A (01-07.03)	20891	86,02	354	454,8	27737	114,11	595	766,6	17316	71,21	373	480,5	31059	127,32	643	825,3
3B (08-15.03)	20086	72,37	406	521,6	29151	104,89	753	970,1	18183	65,43	457	588,8	34799	124,82	806	1034,5
3C (16-22.03)	16290	67,07	466	598,7	26323	108,25	584	752,4	17373	71,44	390	502,5	26877	110,18	692	888,2
3D (23-31.03)	20891	86,02	605	777,3	28294	90,50	714	919,9	15290	48,90	473	609,4	26748	85,28	590	757,3
4A (01-07.04)	11978	49,32	360	462,5	19229	79,07	383	493,4	12850	52,84	326	420,0	16882	69,20	357	458,2
4B (08-15.04)	12597	45,39	337	432,9	14036	50,50	370	476,7	10155	36,54	306	394,2	15483	55,53	323	414,6
4C (16-22.04)	11234	46,26	339	435,6	12634	51,95	283	364,6	9438	38,81	259	333,7	12205	50,03	305	391,5
4D (23-30.04)	11412	41,12	255	327,6	10417	37,48	379	488,3	9386	33,77	227	292,5	11219	40,24	345	442,8
5A (01-07.05)	7254	29,87	223	286,5	10916	44,89	281	362,0	8545	35,14	259	333,7	7983	32,72	231	296,5
5B (08-15.05)	9327	33,60	234	300,6	8391	30,19	236	304,0	9540	34,33	293	377,5	7573	27,16	248	318,3
5C (16-22.05)	8592	35,38	237	304,5	7956	32,72	236	304,0	8544	35,14	234	301,5	6998	28,69	219	281,1

5D (23-31.05)	9624	30,82	324	416,3	8749	27,98	309	398,1	11351	36,31	81	104,3	8696	27,69	284	364,5
6A (01-07.06)	6407	26,38	249	319,9	5578	22,94	176	226,7	8039	33,06	214	275,7	7652	31,33	231	296,5
6B (08-15.06)	7649	27,56	247	317,4	6492	23,36	235	302,8	7313	26,33	255	328,5	7508	26,90	59	75,7
6C (16-22.06)	6623	27,27	260	334,1	6492	26,70	174	224,2	7086	29,14	243	313,1	6178	25,29	240	308,0
6D (23-31.06)	6601	23,78	331	425,3	5377	19,35	211	271,8	6370	22,87	283	364,6	7201	25,80	259	332,4
7A (01-07.07)	5069	20,87	246	316,1	5542	22,79	178	229,3	6532	26,80	182	234,5	5783	23,68	172	220,8
7B (08-15.07)	5837	21,03	204	262,1	5418	19,49	140	180,4	5387	19,34	166	213,8	5054	18,11	153	196,4
7C (16-22.07)	4023	16,56	130	167,0	4309	17,71	122	157,2	4708	19,32	107	137,8	4043	16,55	34	43,6
7D (23-31.07)	4140	13,26	129	165,7	3250	10,39	98	126,2	5505	17,57	147	189,4	5339	17,00	167	214,3
8A (01-07.08)	3086	12,71	60	77,1	3557	14,62	66	85,0	4282	17,57	76	97,9	3930	16,09	102	130,9
8B (08-15.08)	2267	8,17	116	149,0	3158	11,36	36	46,4	3866	13,88	114	146,8	2973	10,65	50	64,2
8C (16-22.08)	3195	13,16	108	138,8	3485	14,33	129	166,2	4577	18,78	153	197,1	3359	13,75	107	137,3
8D (23-31.08)	3790	12,14	161	206,9	4581	14,65	188	242,2	6166	19,68	181	233,2	5330	16,97	158	202,8
9A (01-07.09)	3902	16,05	167	214,6	5263	21,63	167	215,1	5336	21,89	168	216,4			158	202,8
9B (08-15.09)	6725	24,21	387	497,2	7283	26,20	389	501,2	12612	45,28	460	592,6				
9C (16-22.09)	8783	36,13	325	417,6	9684	39,81	357	459,9	16011	65,70	541	697,0				
9D (23-30.09)	11099	39,95	331	425,3	11827	42,54	468	602,9	16018	57,51	612	788,5				
10A (01-07.10)	10272	42,26	313	402,1	12448	51,17	350	450,9	15202	62,38	469	604,2				
10B (08-15.10)	12706	45,75	391	502,3	11731	42,19	426	548,8	16460	59,10	473	609,4				
10C (16-22.10)	12886	53,01	359	461,2	14713	60,48	373	480,5	15951	65,45	341	439,3				
10D (23-31.10)	14350	45,92	452	580,7	14070	44,98	482	620,9	18150	57,92	498	641,6				
11A (01-07.11)	13158	54,13	363	466,3	13964	57,40	344	443,2	14498	59,49	343	441,9				
11B (08-15.11)	10823	38,96	405	520,3	14221	51,15	413	532,1	15951	57,27	386	497,3				
11C (16-22.11)	12449	51,21	389	499,8	13305	54,69	382	492,1	15672	64,30	402	517,9				
11D (23-30.11)	12714	45,77	439	564,0	14106	50,74	418	538,5	16482	59,19	472	608,1				
12A (01-07.12)	12848	52,85	316	406,0	15147	62,26	415	534,7	17108	70,20	440	566,8				
12B (08-15.12)	12178	43,84	374	480,5	17074	61,41	499	642,9	18714	67,19	457	588,7				
12C (16-22.12)	12605	51,86	392	503,6	14089	57,91	445	573,3	15772	64,72	385	496,0				
12D (23.31.12)	11022	35,27	539	692,5	18111	57,93	344	443,2	12034	38,40	198	255,1				

* Przeciętna dzienna zapadalność na 100 tys. ludności

Współczynnik zapadalności – stosunek liczby nowych zachorowań na określoną chorobę (lub chorobę z określonej grupy) w zdefiniowanej zbiorowości w wybranym okresie sprawozdawczym do liczby osób narażonych na tę chorobę (lub chorobę z tej grupy), wyrażony w postaci iloczynu potęgi 10 (np. $\times 10^5$). Liczbę osób narażonych przyjmuje się wg stanu w połowie danego okresu. Współczynnik obliczony jest jako:

Współczynnik zapadalności na chorobę (zliczane nowe przypadki zachorowań, w tym wielokrotne zachorowania tych samych osób);

Współczynnik zapadalności osób na chorobę (zliczane są osoby, które zachorowały, zachorowania tej samej osoby są liczone tylko raz).

Źródło: Leksykon epidemiologiczny

Przeciętna tygodniowa liczba zachorowań na grype i podejrzenia grypy w powiecie krotoszyńskim wg okresowych sprawozdań w latach 2015-2018

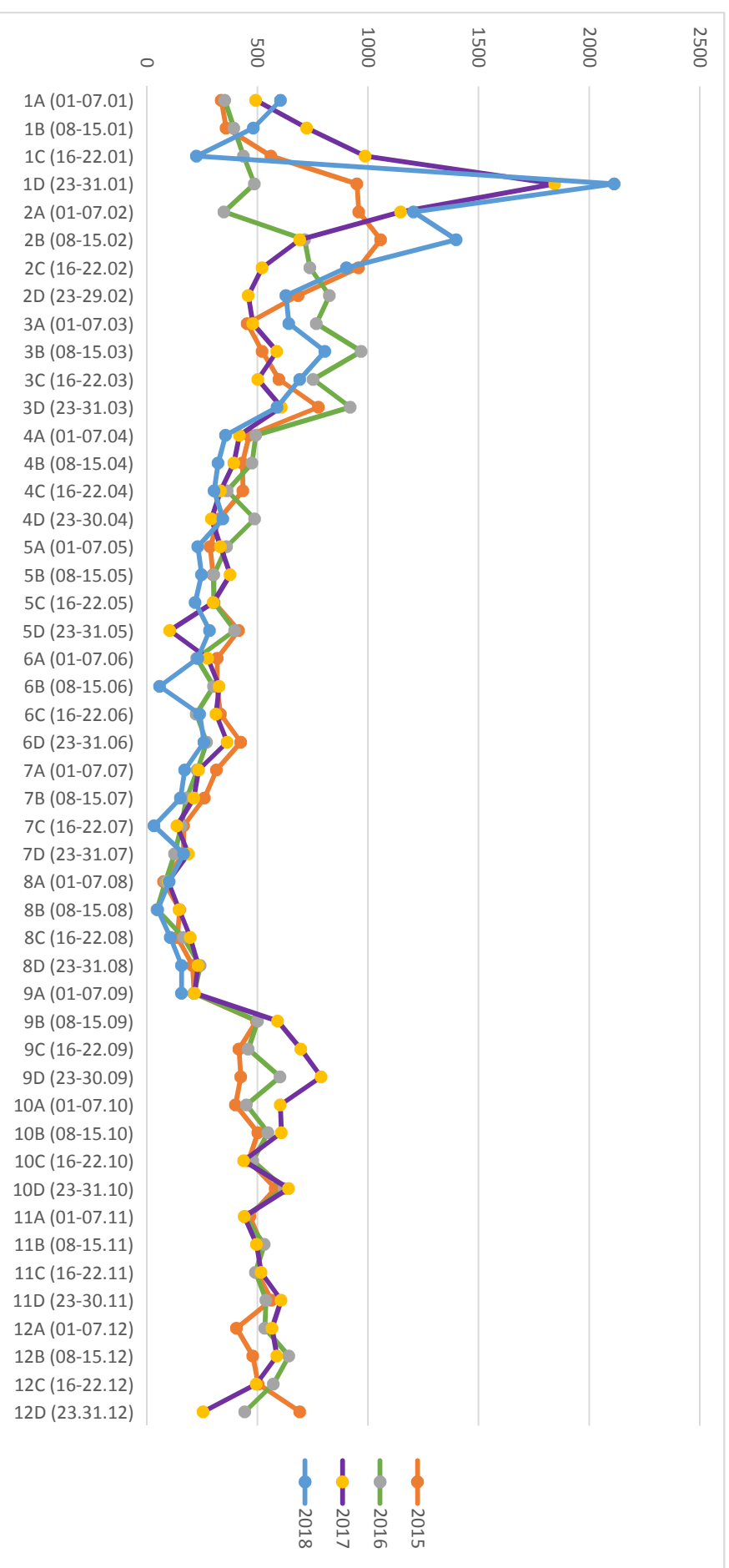

Przeciętna tygodniowa liczba zachorowań.